

04 IMAGEM 3D - HID-8 SEM ESCALA

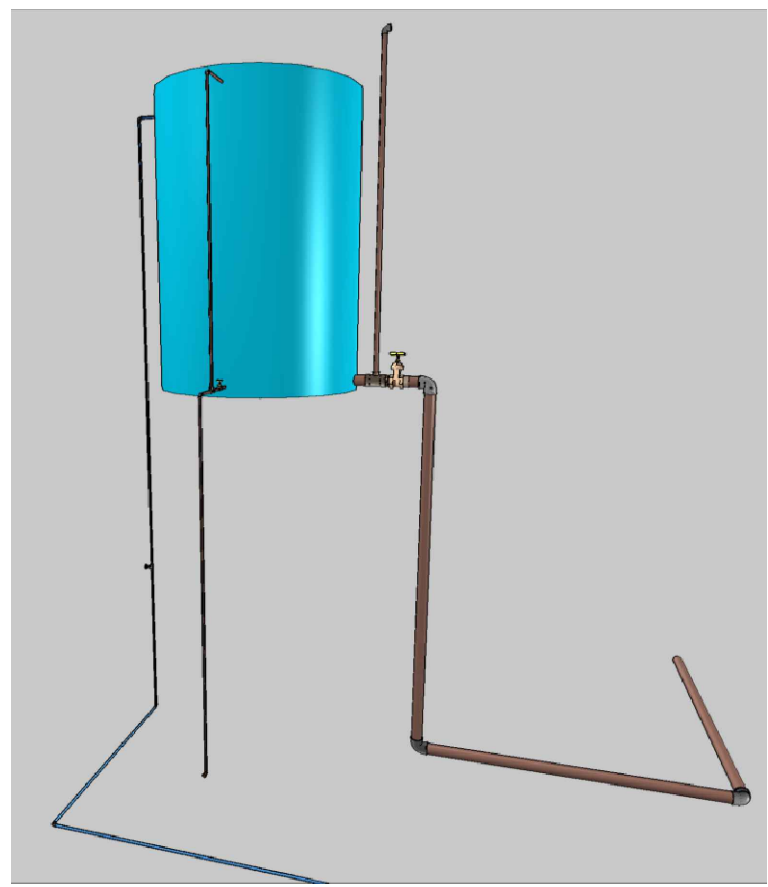

05 IMAGEM 3D - HID-9 SEM ESCALA

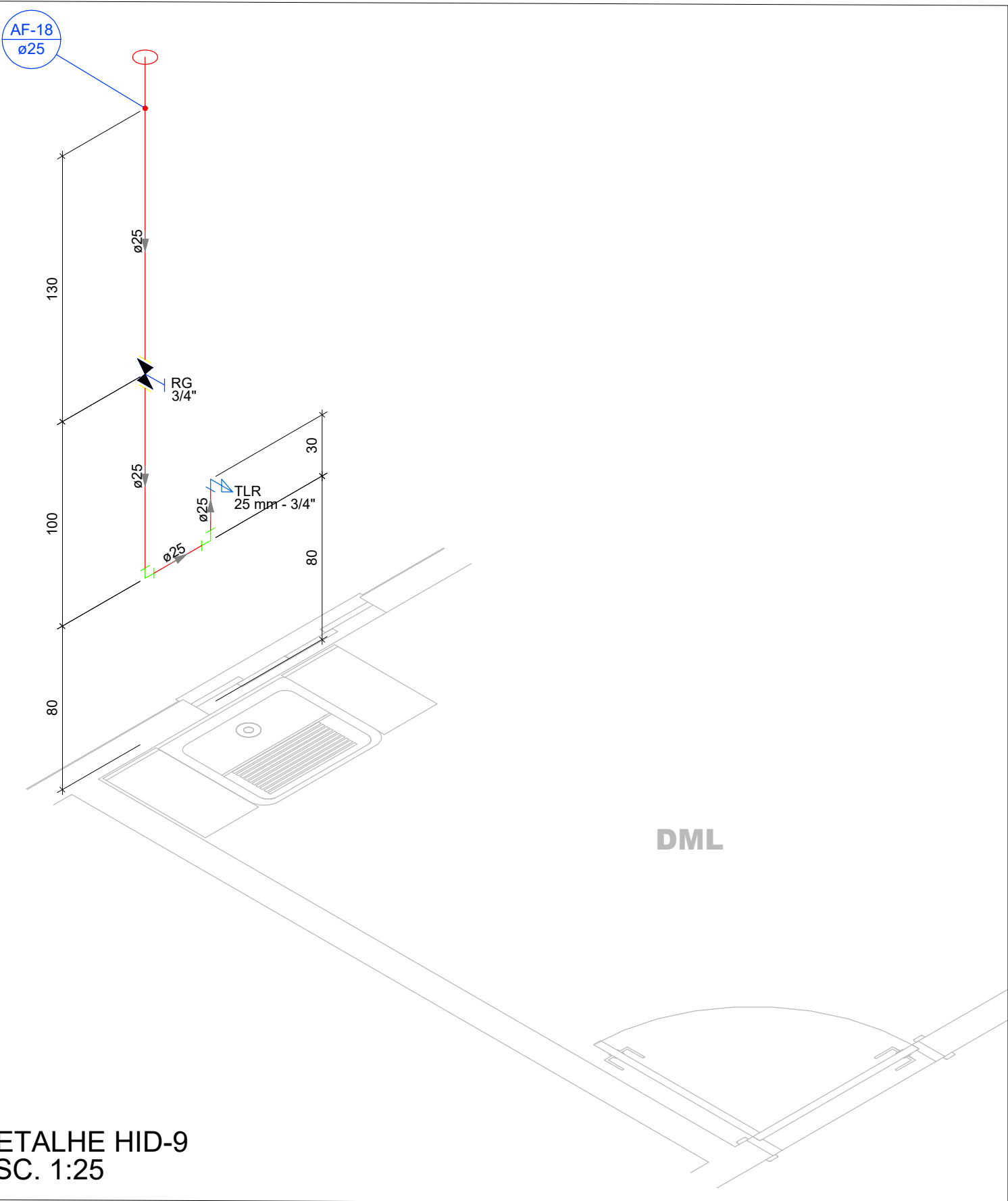
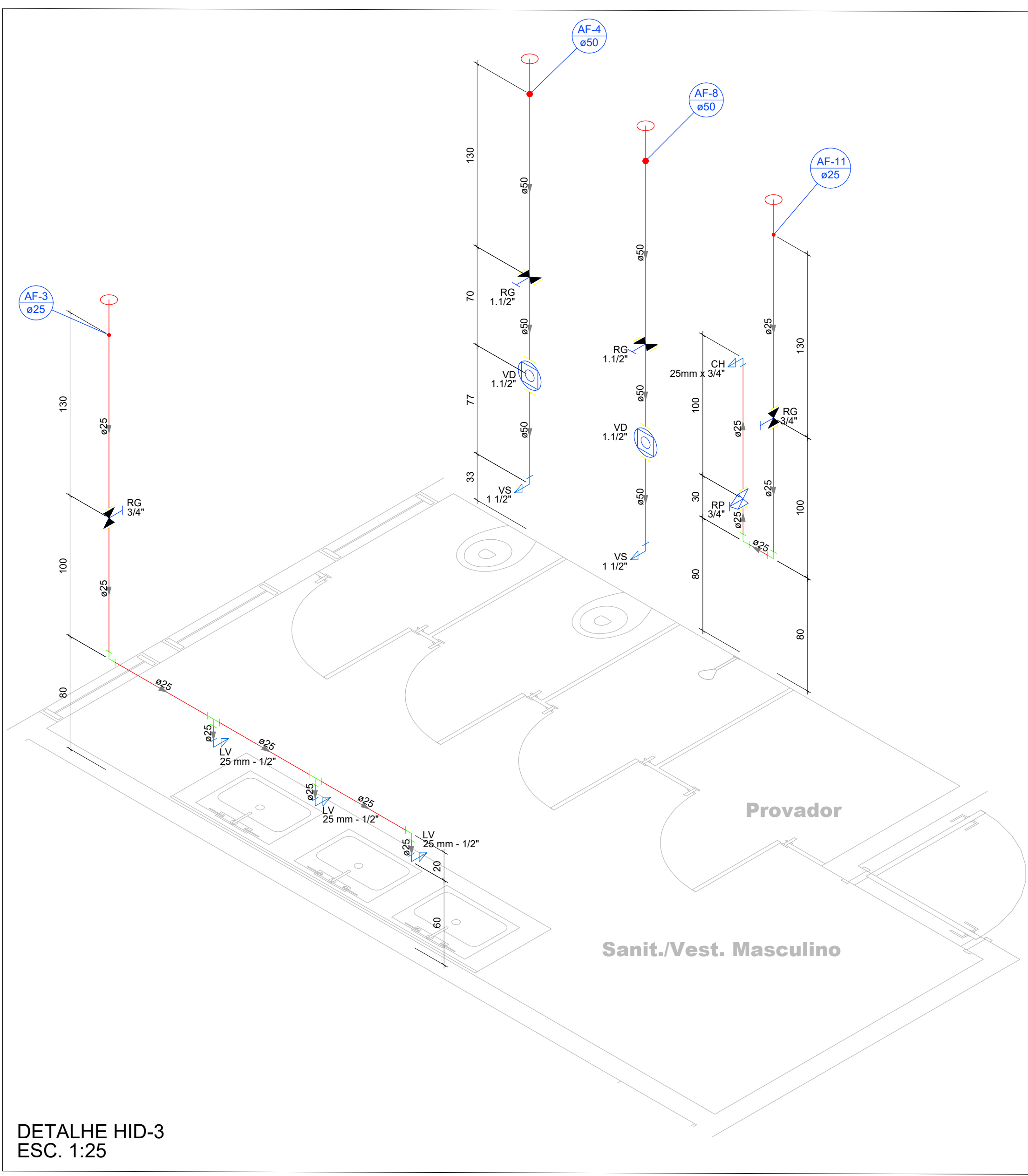

01 IMAGEM 3D - HID-1 SEM ESCALA



02 IMAGEM 3D - HID-3 SEM ESCALA

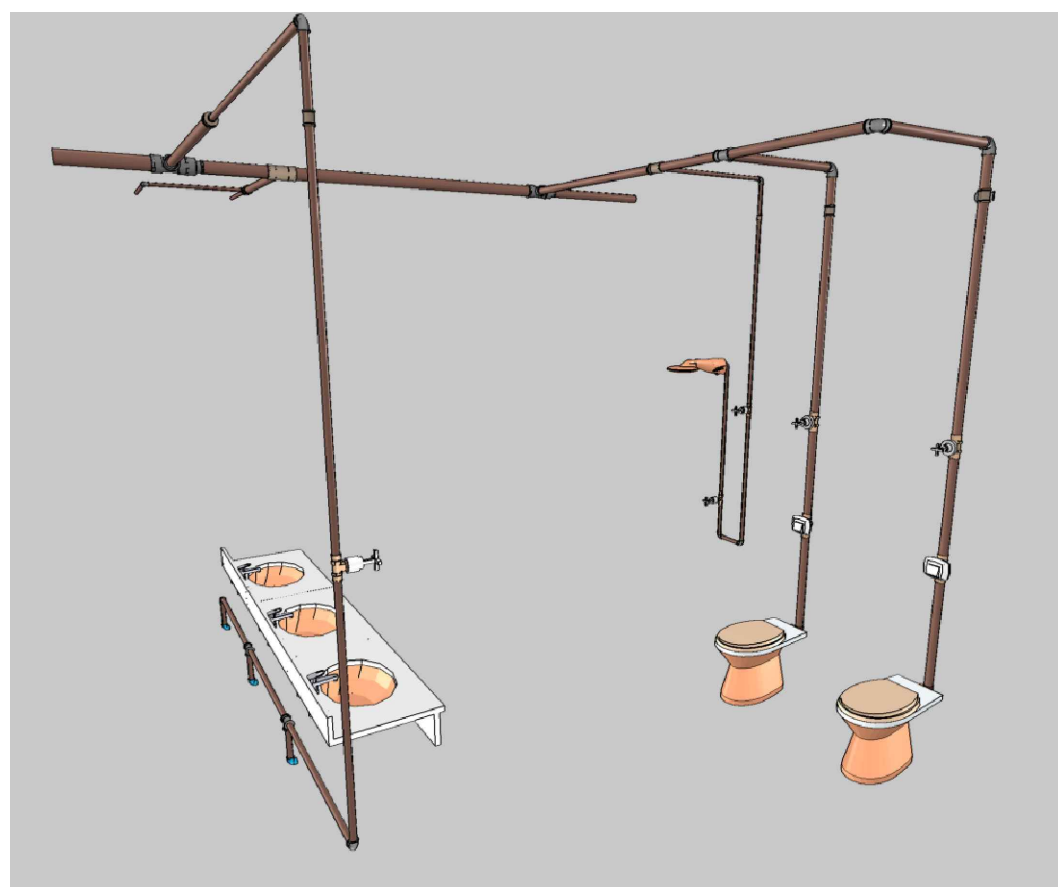

03 IMAGEM 3D - HID-4 SEM ESCALA

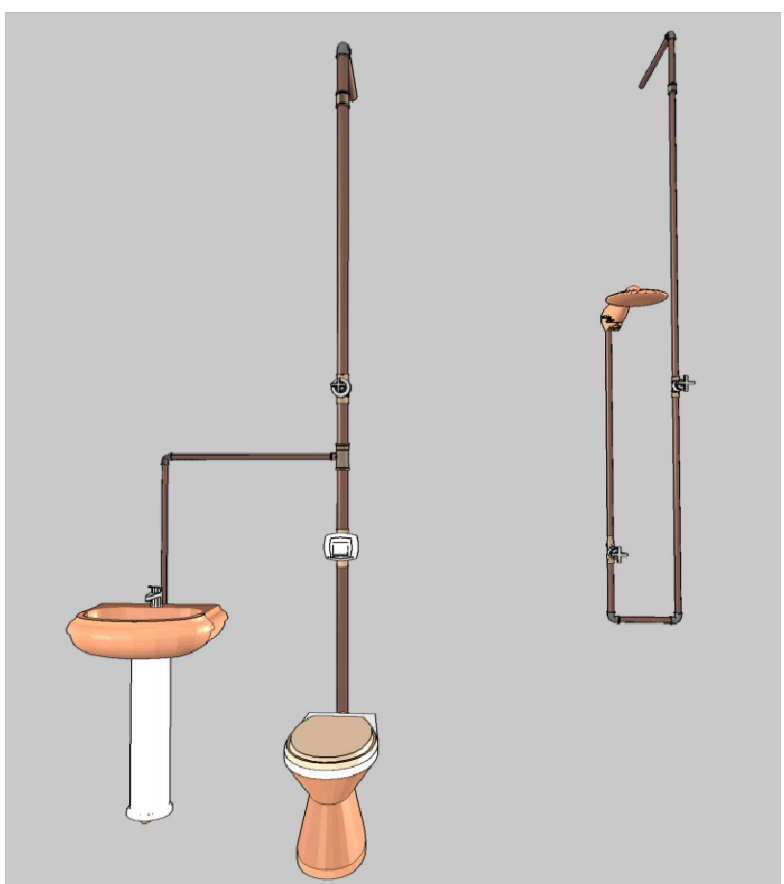

06 IMAGEM 3D - HID-10 SEM ESCALA

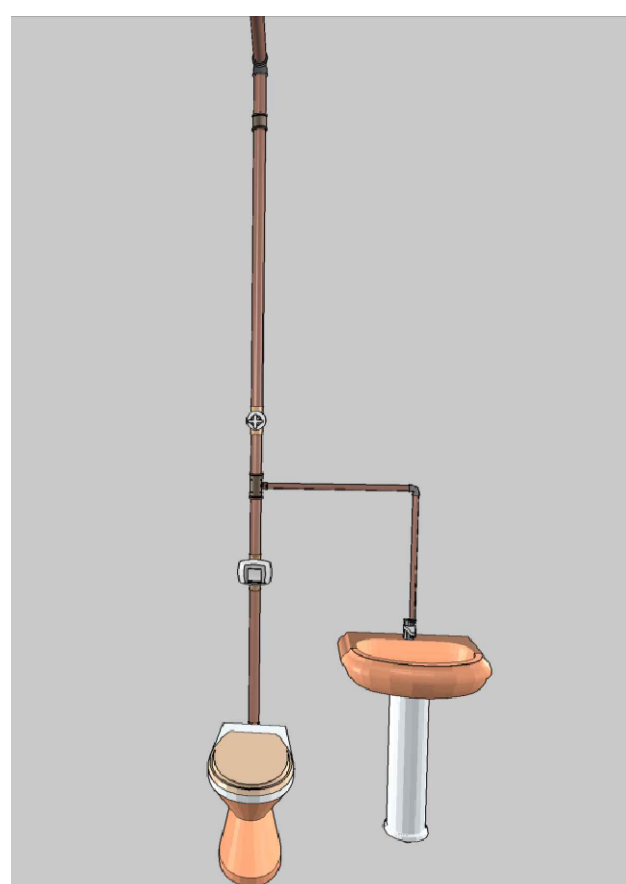

07 IMAGEM 3D - HID-12 SEM ESCALA

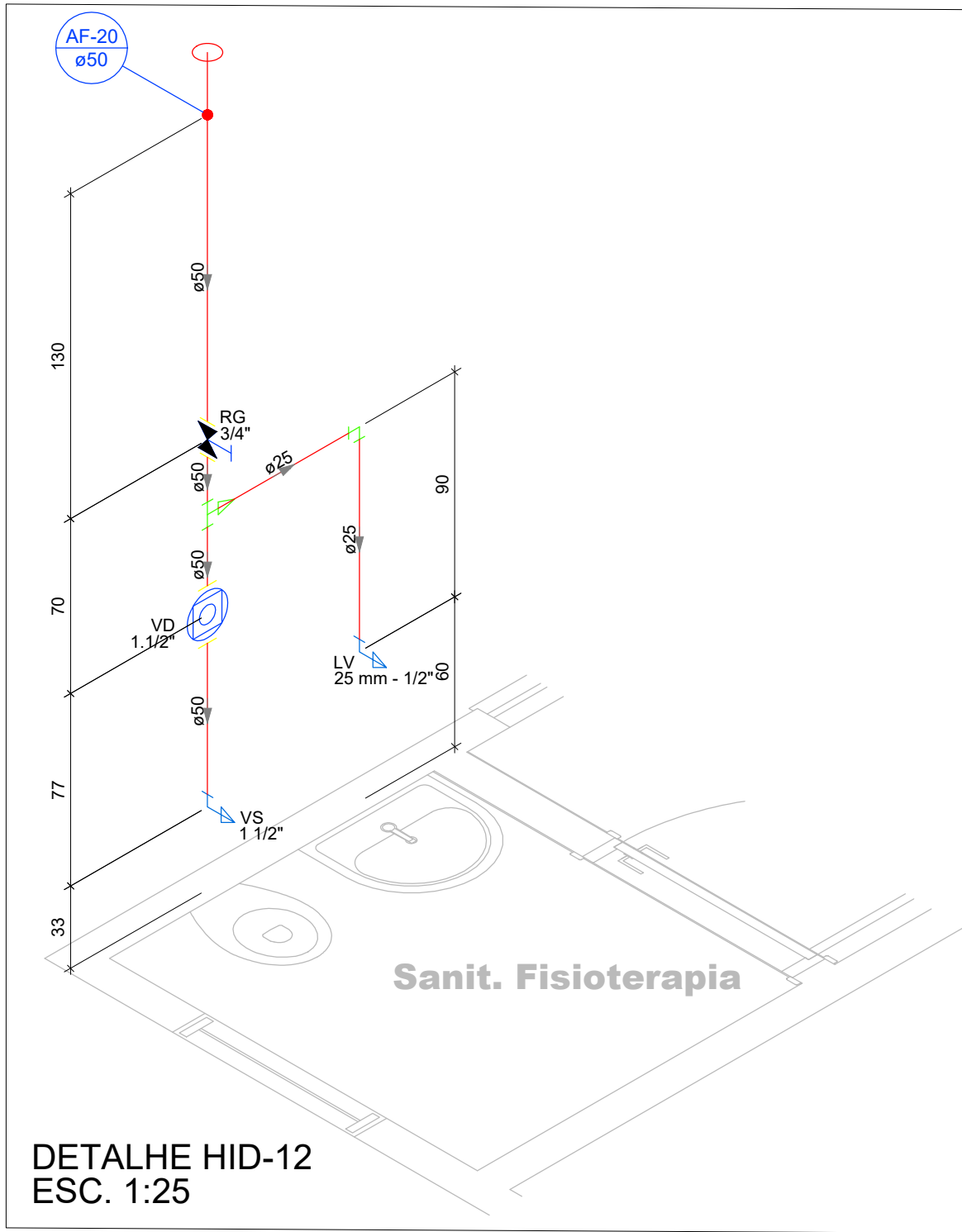
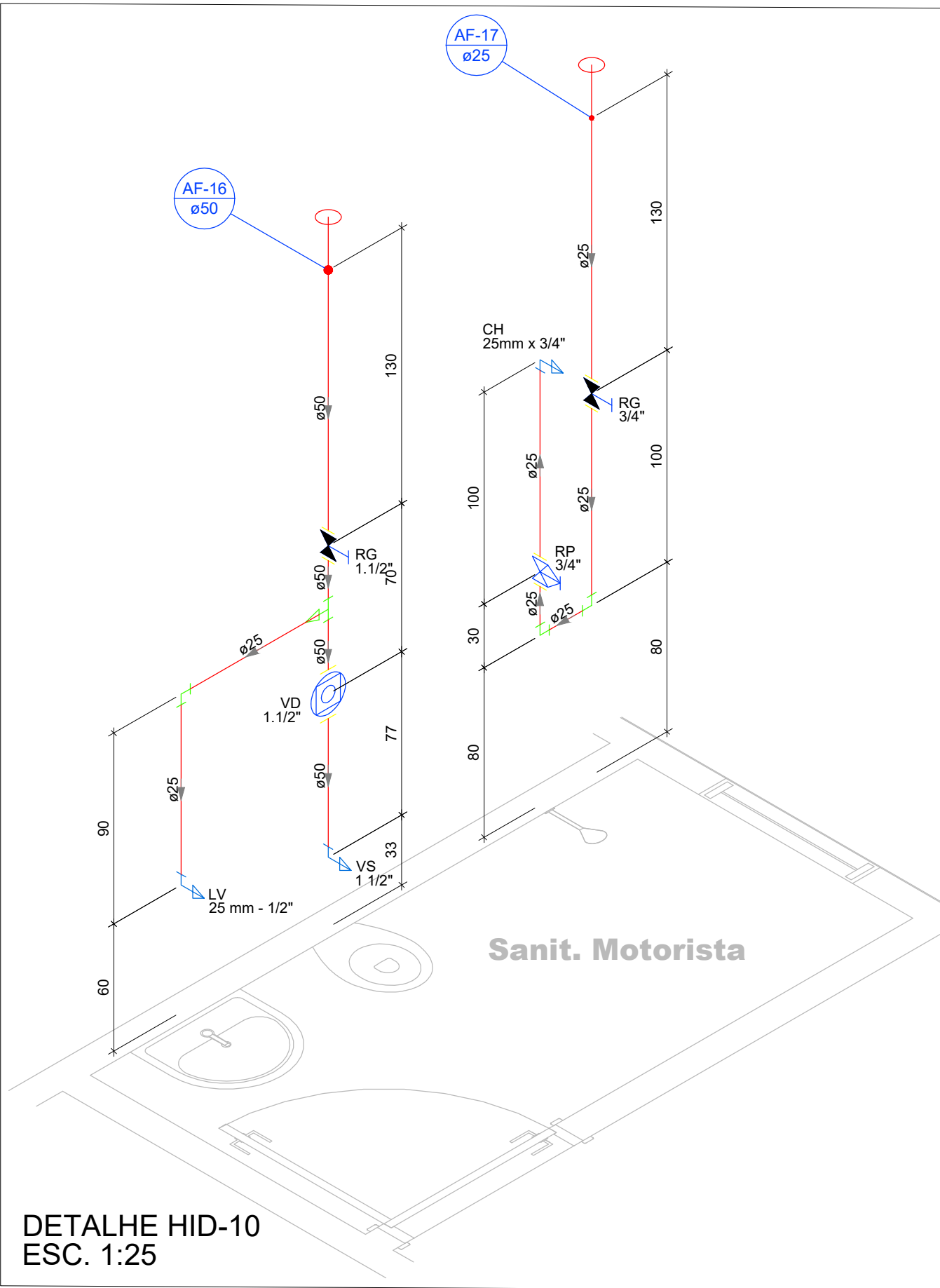
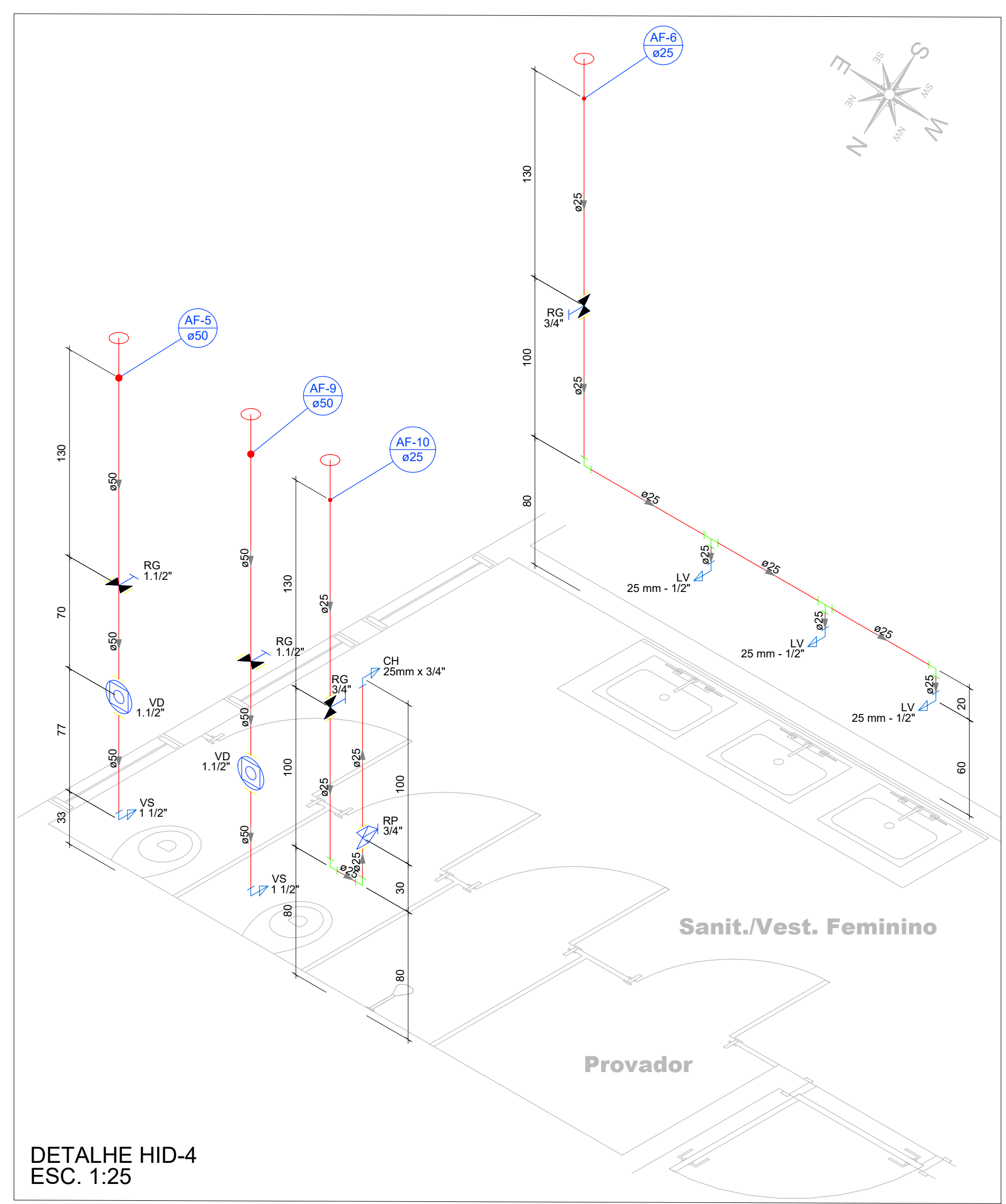

**Aprovação/Autenticações:**

ESTADO DO MATO GROSSO

PREFEITURA MUNICIPAL DE PARANAÍTA

**Cliente:** OSMAR ANTONIO MOREIRA  
PREFEITO MUNICIPAL

**Autor do Projeto/Responsável Técnico:** ALEX OSCAR DE SOUSA  
ENGENHEIRO CIVIL CREA/PR-141259/D

**Tipo de Obra:** INSTITUCIONAL **Modalidade:** PÚBLICA

**DADOS DA OBRA**

**Objeto de contrato:** PROJETO DE UM ESTABELECIMENTO DE ASSISTÊNCIA MÉDICO-AMBULATORIAL MUNICIPAL - POSTO DE SAÚDE DA FAMÍLIA SÃO PEDRO

**Endereço da obra:** Estrada Vicinal LO-09, Comunidade: Sombria da Manhã, Lote 608, Assentamento São Pedro, Zona Rural, CEP: 78590-000, PARANAÍTA-MT

**Coordenada:** 09°46'14.86"S | 56°41'09.53"O

**Assunto de Projeto:** PLANTA BAIXA TÉRREO E COBERTURA, DETALHES, LEGENDAS E TABELA DE MATERIAIS.

**Quadro de Áreas/Legenda:**

VER PROJETO ARQUITETÔNICO	REV: 0
	DATA: Agosto de 2023.
	ESCALA: INDICADA
NOMECLATURA:	FOLHA:
HID	3/6

OUTRA É PROIBIDA SEM A AUTORIZAÇÃO DO PROJETO SEM A AUTORIZAÇÃO DO AUTOR. LEI DE REGULAÇÃO DO EXERCÍCIO DA ATIVIDADE DE ENGENHARIA Nº 4720/2006